TOP ANOTADORAS JORNADA 11

Asociación Jugadoras Balonmano Eventos 2011, Sin categoría

2 noviembre, 2014

DIVISIÓN DE HONOR FEMENINA –

Jornada 11

GOLEADORES POR COMPETICION:DIVISION DE HONOR FEMENINA

POS	JUGADOR	EQUIPO	PARTIDOS	GOLES	
1	RAQUEL CAÑO DOMINGUEZ	CLEBA LEON BM.	11	85	
2	MIREIA PAYA UBEDA	H. CANYAMELAR VALENCIA	10	75	
3	ELIZABETH PINEDO SAENZ	BALONMANO BERA BERA	11	75	
4	AINHOA HERNANDEZ SERRADOR	ZUAZO BARAKALDO	11	64	5.82
5	DAVINIA LOPEZ HERNANDEZ	ROCASA GRAN CANARIA ACE	11	64	
6	JENNIFER Mª GUTIERREZ BERMEJO	BM. FEM. MÁLAGA COSTA DEL SOL	11	61	5.55
7	TERESA FRANCES AGUADO	BALONMANO ALCOBENDAS	11	59	
8	SARA GIL DE LA VEGA	E. CASTELLDEFELS	11	59	
9	AMAIA GONZALEZ DE GARIBAY	AULA CULTURAL	11	58	5.27

Actualidad

- Super Amara Bera Bera y KH-7 Granollers, líderes de la Guerreras Iberdrola
- Rincón Fertilidad Málaga brinda su primera Copa de la Reina a Diego Carrasco
- COPA DE LA REINA | Elche da la campanada derrotando a Bera Bera en cuartos
- Los deportistas piden al Estado un protocolo único de competición
- Sorteada la Fase Final de la XLI Copa de S. M. la Reina

Síguenos en Facebook

AMBM Asociación de jugado…
412 Me gusta
Me gusta esta página Registrarte
Sé el primero de tus amigos en indicar que te gusta.

AMBM Asociación de jugadoras de balonmano
hace aproximadamente un mes

La Copa de la Reina que se ha empezado a disputar hoy en Alhaurín de la Torre ha comenzado con sorpresa tras ser derrotado el vigente campeón, Super Amara Bera Bera por el BM Elche (24-28).

Resumen del ESP-NED

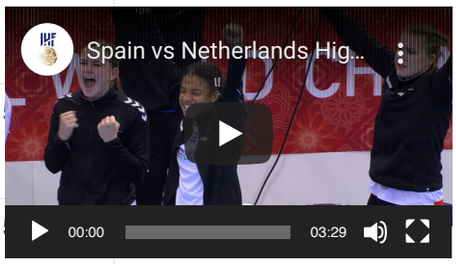

Video promocional de las Guerreras

10	MARIA LUJAN SUAREZ	ROCASA GRAN CANARIA ACE	10	58	
11	ANNA MANAUT CAIXAL	E. CASTELLDEFELS	11	57	
12	MARIJA POPOVIC	ELCHE C.F. MUSTANG	9	57	6,33
13	ALICIA FERNANDEZ FRAGA	AULA CULTURAL	11	57	5,18
14	CARLOTA RUBIO CASTILLO	ADESAL LA FUENSANTA	11	56	
15	NAIARA EGOZKUE EXTREMADO	MECALIA ATL. GUARDES	11	56	
16	NITSAN DUNAY	ELCHE C.F. MUSTANG	11	53	4,82
17	SORAIA ALEXANDRA VIEIRA LOPES	BM. PORRIÑO	10	53	5,3
18	MARIA PRIETO O ´MULLONY	CLEBA LEON BM.	11	51	4,64
19	IVET MUSONS GIMENO	ELCHE C.F. MUSTANG	9	49	5,44
20	ISABEL CALDERON VALDIVIESO	AULA CULTURAL	10	49	4,9
21	PATRICIA ALONSO JIMENEZ	H. CANYAMELAR VALENCIA	9	49	5,44
22	TANIA YAÑEZ MARTINEZ	ZUAZO BARAKALDO	9	49	5,44
23	MATXALEN ZIARSOLO AREITIOAURTENA	BALONMANO BERA BERA	10	48	4,8
24	SHEILA SEGURA GRAU	H. CANYAMELAR VALENCIA	11	48	4,36
25	CRISTINA MORELL GARCIA	H. CANYAMELAR VALENCIA	11	47	4,27
26	ESTELA DOIRO RODRIGUEZ	MECALIA ATL. GUARDES	11	46	4,18
27	JUDITH VIZUETE RECUENCO	BM. GRANOLLERS	10	45	4,5
28	CRISTINA CIFUENTES	AULA	11	44	4

Diana Box, presidenta de AMBM

	BERMEJO	CULTURAL			
29	OIHANE GIL DOMINGUEZ	ZUAZO BARAKALDO	10	44	4,4
30	MELANIA FALCON GONZALEZ	ROCASA GRAN CANARIA ACE	9	43	4,78
31	SANDRA PEREZ FUSTE	BM. GRANOLLERS	10	43	4,3
32	AMIT IZAK	ADESAL LA FUENSANTA	10	42	4,2
33	ALMUDENA RODRIGUEZ RODRIGUEZ	ROCASA GRAN CANARIA ACE	10	41	4,1
34	JUDITH SANS SERRA	BALONMANO ALCOBENDAS	11	41	3,73
35	LEYRE ARAMENDIA YERRO	BALONMANO ALCOBENDAS	11	41	3,73
36	SILVIA ARDERIUS MARTIN	BALONMANO ALCOBENDAS	10	39	3,9
37	YACAIRA ALEXANDRA TEJEDA PENA	ADESAL LA FUENSANTA	10	38	3,8
38	SOLEDAD LOPEZ JIMENEZ	BM. FEM. MÁLAGA COSTA DEL SOL	10	37	3,7
39	ALESIA KURCHANKOVA	MECALIA ATL. GUARDES	8	36	4,5
40	TIDDARA TROJAOLA CABEZUDO	ROCASA GRAN CANARIA ACE	10	36	3,6
41	Mª. JOSE MORENO TRIVIÑO	BM. FEM. MÁLAGA COSTA DEL SOL	11	36	3,27
42	PAULA Mª. VALDIVIA MONTSERRAT	BM. FEM. MÁLAGA COSTA DEL SOL	11	35	3,18
43	MARIZZA ALEJANDRA FARIA SERVIN	ELCHE C.F. MUSTANG	11	34	3,09
44	MARTA MENDEZ GARCIA	CLEBA LEON BM.	10	34	3,4
45	HARIDIAN RODRIGUEZ HERNANDEZ	ROCASA GRAN CANARIA ACE	10	32	3,2

46	MARIA GONZALEZ MENDEZ	ROCASA GRAN CANARIA ACE	10	31	3,1
47	ITZIAR UBILLOS HERNANDEZ	CLEBA LEON BM.	10	29	2,9
48	PATRICIA ELORZA EGUIARA	BALONMANO BERA BERA	10	29	2,9
49	MONICA AUSAS BUSQUETS	BALONMANO ALCOBENDAS	9	29	3,22
50	ANDREA DAPENA IGLESIAS	BM. PORRIÑO	10	28	2,8
51	BARBARA CERQUEIRA RODRIGUES	BM. PORRIÑO	10	28	2,8
52	ALEXANDRA GIL BOLADO	ZUAZO BARAKALDO	9	28	3,11
53	SARAI SAMARTIN LAGO	BM. PORRIÑO	8	28	3,5
54	ALICIA TORRES LARA	AULA CULTURAL	10	28	2,8
55	LUIZA MARIA DASCALU	ADESAL LA FUENSANTA	10	28	2,8
56	ANA VICENTE ORTIZ	ELCHE C.F. MUSTANG	10	27	2,7
57	NURIA BENZAL ANDALOUSSI	MECALIA ATL. GUARDES	7	27	3,86
58	ESTEFANIA MENDEZ GONZALEZ	BM. FEM. MÁLAGA COSTA DEL SOL	9	26	2,89
59	NEREA ELICEGUI FERNANDEZ	ZUAZO BARAKALDO	10	26	2,6
60	ANABEL MATEO CAMACHO	BM. PORRIÑO	8	26	3,25
61	LORETO ROLDAN FELIX	CLEBA LEON BM.	9	26	2,89
62	ESTHER MARTINEZ NAVARRO	ELCHE C.F. MUSTANG	10	25	2,5
63	MARIA NUÑEZ NISTAL	BALONMANO BERA BERA	10	25	2,5
64	ALBA MENENDEZ MARTINEZ	BALONMANO BERA BERA	9	24	2,67
65	RAQUEL DE LA CRUZ	BALONMANO	10	24	2,4

	GOMEZ	ALCOBENDAS			
66	ISABEL EVELIZE WANGIMBA GUIALO	MECALIA ATL. GUARDES	6	23	3,83
67	ESPERANZA LOPEZ JIMENEZ	BM. FEM. MÁLAGA COSTA DEL SOL	8	23	2,88
68	EMMA BOADA CORONADO	E. CASTELLDEFELS	7	23	3,29
69	CECILIA CACHEDA GONZALEZ	BM. PORRIÑO	7	23	3,29
70	MIRIAM GONZALEZ AMORES	BM. GRANOLLERS	9	23	2,56
71	MARIA BOKLASHCHUK	ADESAL LA FUENSANTA	8	22	2,75
72	RAQUEL FERRES CHAVARRIA	BM. GRANOLLERS	5	22	4,4
73	MAITANE ECHEVERRIA MARTINEZ	BALONMANO BERA BERA	10	22	2,2
74	JESSICA BONILLA CAMPILLO	ZUAZO BARAKALDO	9	21	2,33
75	MARINA GONZALEZ GONZALEZ	CLEBA LEON BM.	8	21	2,62
76	PATRICIA AHEDO SANTISTEBAN	ZUAZO BARAKALDO	8	21	2,62
77	MARIA MORA MANZANO	BM. GRANOLLERS	8	21	2,62
78	AINHOA AZAOLA GOIENETXEA	ZUAZO BARAKALDO	10	21	2,1
79	PAULA TERCERO CHULIAN	E. CASTELLDEFELS	9	21	2,33
80	LAURA GASULLA MENDOZA	H. CANYAMELAR VALENCIA	8	20	2,5
81	MARJOLAINE DEDIEU	BM. GRANOLLERS	10	20	2
82	MAIALEN MUGICA ARAMENDI	BALONMANO BERA BERA	9	20	2,22
83	CLARA POO YAGUE	BM. GRANOLLERS	6	20	3,33
84	LAURA HERNANDEZ	ELCHE C.F.	10	20	2

	SELVA	MUSTANG			
85	YANIRE ECHABE CHACON	ZUAZO BARAKALDO	9	20	2,22
86	ALBA ALBALADEJO SANCHEZ	ROCASA GRAN CANARIA ACE	9	19	2,11
87	CELIA LOPEZ GARRIDO	AULA CULTURAL	9	19	2,11
88	CARLA RIVAS GARRIDO	BM. PORRIÑO	7	19	2,71
89	ALBA SANCHEZ PERALES	ADESAL LA FUENSANTA	8	19	2,38
90	SARAY Mª PRIETO CORDERO	BALONMANO ALCOBENDAS	9	19	2,11
91	ONA MUÑOZ BALCELLS	E. CASTELLDEFELS	5	19	3,8
92	NOELIA LOPEZ ARTUÑEDO	BM. CASTELLON	2	19	9,5
93	ALBA SEVILLA MONTILLA	BM. GRANOLLERS	8	18	2,25
94	ANA ISABEL CERQUEIRA RODRIGUES	MECALIA ATL. GUARDES	10	18	1,8
95	ANTHIA ESPIÑEIRA SANCHEZ	MECALIA ATL. GUARDES	9	18	2
96	MARIA FRANCES AGUADO	BALONMANO ALCOBENDAS	6	18	3
97	PATRICIA ESPINOLA EZQUERRA	E. CASTELLDEFELS	9	18	2
98	LENE TOBIASEN	ELCHE C.F. MUSTANG	8	17	2,12
99	CECILIA COSSIO SERDIO	AULA CULTURAL	8	17	2,12
100	SANDRA COSTAS FONTAN	BM. PORRIÑO	4	17	4,25
101	INES HERNANDEZ RUZ	MECALIA ATL. GUARDES	7	17	2,43
102	ANNA SANCHO BALSELLS	E. CASTELLDEFELS	8	17	2,12
103	NEKANE TERES RODANES	BM. PORRIÑO	5	17	3,4

104	AIDA PALICIO FERNANDEZ	OVIEDO BALONMANO FEMENINO	3	16	5,33
105	VANESSA ALVAREZ PARDILLA	ZUAZO BARAKALDO	6	16	2,67
106	SILVIA EDERRA URRA	BALONMANO BERA BERA	7	16	2,29
107	ESTHER ARROJERIA ARANTZAZISTROKE	BALONMANO BERA BERA	8	16	2
108	MARÍA DE LOS ANGELES RUIZ CAZALLA	ADESAL LA FUENSANTA	9	16	1,78
109	ALBA GARCIA BUENO	BALONMANO ALCOBENDAS	8	15	1,88
110	TERESA ALVAREZ RUIZ	AULA CULTURAL	6	15	2,5
111	DOLORS ESTERRI COMES	H. CANYAMELAR VALENCIA	7	15	2,14
112	SILVIA AUSAS BUSQUETS	BM. GRANOLLERS	5	15	3
113	MIRIAM MORENO PEREZ	BM. GRANOLLERS	5	14	2,8
114	IRENE ESPINOLA PEREZ	OVIEDO BALONMANO FEMENINO	3	14	4,67
115	ORSOLYA ANDREA SIMON	BM. PORRIÑO	6	14	2,33
116	RAQUEL NAVAS FLOX	BALONMANO ALCOBENDAS	6	14	2,33
117	ARANZAZU HERNANDEZ RUIZ	ADESAL LA FUENSANTA	7	14	2
118	ANA ISABEL MARTINEZ MARTINEZ	BALONMANO BERA BERA	6	14	2,33
119	SARA BRAVO BALDOMERO	H. CANYAMELAR VALENCIA	7	14	2
120	LORENA PEREZ ALONSO	BM. PORRIÑO	5	14	2,8
121	NURIA ANDREU SEMPERE	OVIEDO BALONMANO FEMENINO	3	13	4,33

122	ROSER ESPERT VIVES	E. CASTELLDEFELS	8	13	1,62
123	LAURA MORAIS LOPEZ	MECALIA ATL. GUARDES	7	13	1,86
124	LILIANA DA SILVA VENANCIO	MECALIA ATL. GUARDES	5	13	2,6
125	JULIANA JOSE MACHADO	MECALIA ATL. GUARDES	6	12	2
126	ALEJANDRA ARGÜELLES LEON	B.M.C. MAVI NUEVAS TECNOLOGIAS	2	12	6
127	CRISTINA VIÑUELA ROBLES	CLEBA LEON BM.	6	12	2
128	ESTEFANIA DESCALZO PEREZ	H. CANYAMELAR VALENCIA	5	11	2,2
129	MARIA CADENS ROCA	E. CASTELLDEFELS	5	11	2,2
130	TERESA FERREIRA DE GOUVEIA LEITE	MECALIA ATL. GUARDES	3	11	3,67
131	NEIBA SANCHEZ ROJAS	BM. FEM. MÁLAGA COSTA DEL SOL	7	11	1,57
132	ANA PAULA CORRALES VICENTE	E. CASTELLDEFELS	5	11	2,2
133	MARIJA POPOVIC	ELCHE C.F. MUSTANG	1	11	11
134	PASION CASTELLANO BARZANO	BM. CASTELLON	2	11	5,5
135	JESSICA NOGALES FERNANDEZ	LOGROÑO SPORTING LA RIOJA	2	11	5,5
136	ALMA GARCIA HORNERO	LOGROÑO SPORTING LA RIOJA	2	10	5
137	ANA VERGARA QUINTAS	AULA CULTURAL	8	10	1,25
138	ANGELA NIETO SANCHEZ	AULA CULTURAL	6	10	1,67
139	ARIMA LOPEZ FONTAN	MECALIA ATL. GUARDES	6	10	1,67

140	BEATRIZ PUERTAS BELMONTE	BM. FEM. MÁLAGA COSTA DEL SOL	3	10	3,33
141	NOELIA CARDADOR GALAN	BALONMANO ALCOBENDAS	5	9	1,8
142	TIDDARA TROJAOLA CABEZUDO	ROCASA GRAN CANARIA ACE	1	9	9
143	LIDIA JIMENEZ GARCIA	B.M.C. MAVI NUEVAS TECNOLOGIAS	2	9	4,5
144	MINA MJAERUM	BM. FEM. MÁLAGA COSTA DEL SOL	6	9	1,5
145	AMAIA AZANZA	BALONMANO	6	9	1,5

145	AMAIA AZANZA ORBE	BALONMANO BERA BERA	6	9	1,5
146	PALOMA CUEVAS RODRIGUEZ	BM. FEM. MÁLAGA COSTA DEL SOL	5	9	1,8
147	ALICIA FERNANDEZ FRAGA	AULA CULTURAL	1	9	9
148	JENNIFER Mª GUTIERREZ BERMEJO	BM. FEM. MÁLAGA COSTA DEL SOL	1	8	8
149	Mª. NAZARETH CALZADO DE TORO	OVIEDO BALONMANO FEMENINO	3	8	2,67
150	BEATRIZ HERREROS HIDALGO	H. CANYAMELAR VALENCIA	6	8	1,33
151	LITO ELLINA	CLEBA LEON BM.	6	8	1,33
152	ANABEL MATEO CAMACHO	BM. PORRIÑO	1	8	8
153	ZULEMA GONZALEZ ASENSIO	LOGROÑO SPORTING LA RIOJA	2	8	4
154	ANA FERRER PROHIAS	BALONMANO ALCOBENDAS	6	8	1,33
155	CLARA POO YAGUE	BM. GRANOLLERS	1	8	8
156	DAVINIA LOPEZ HERNANDEZ	ROCASA GRAN CANARIA ACE	1	7	7
157	ALMUDENA RODRIGUEZ RODRIGUEZ	ROCASA GRAN CANARIA ACE	1	7	7
158	OIHANE GIL DOMINGUEZ	ZUAZO BARAKALDO	1	7	7
159	SHEILA SEGURA GRAU	H. CANYAMELAR VALENCIA	1	7	7
160	TERESA FRANCES AGUADO	BALONMANO ALCOBENDAS	1	7	7
161	AINHOA HERNANDEZ SERRADOR	ZUAZO BARAKALDO	1	7	7
162	ALBA DAPENA IGLESIAS	BM. PORRIÑO	3	7	2,33

163	GISELLE ANDREA ANGEL GALAZ	CLEBA LEON BM.	4	7	1,75
164	SARA GARCIA MARTINEZ	OVIEDO BALONMANO FEMENINO	3	7	2,33
165	ARANCHA BANACLOCHE SOLAZ	BM. CASTELLON	2	7	3,5
166	AMAIA GONZALEZ DE GARIBAY	AULA CULTURAL	1	7	7
167	SILVIA ARDERIUS MARTIN	BALONMANO ALCOBENDAS	1	7	7
168	MIREIA PAYA UBEDA	H. CANYAMELAR VALENCIA	1	7	7
169	SILVIA AMO ANDRES	H. CANYAMELAR VALENCIA	6	7	1,17
170	CARLA GOMEZ SUAU	B.M.C. MAVI NUEVAS TECNOLOGIAS	2	7	3,5
171	EMMA BOADA CORONADO	E. CASTELLDEFELS	1	7	7
172	JUDITH VIZUETE RECUENCO	BM. GRANOLLERS	1	7	7
173	MARIA JOSE GUTIERREZ CARMONA	VICAR GOYA	1	7	7
174	NAIARA EGOZKUE EXTREMADO	MECALIA ATL. GUARDES	1	6	6
175	SANDRA LOPEZ IGLESIAS	BM. PORRIÑO	4	6	1,5
176	MIRIAM GONZALEZ AMORES	BM. GRANOLLERS	1	6	6
177	MARIA FLORIACH PERAN	E. CASTELLDEFELS	4	6	1,5
178	MARIA ARABIA PEÑA SANTANA	ROCASA GRAN CANARIA ACE	3	6	2
179	LIDIA NOVELLA ROBRES	LOGROÑO SPORTING LA RIOJA	2	6	3
180	IVET MUSONS GIMENO	ELCHE C.F. MUSTANG	1	6	6

181	PATRICIA ALONSO JIMENEZ	H. CANYAMELAR VALENCIA	1	6	6
182	VICTORIA IGLESIAS MUÑIZ	OVIEDO BALONMANO FEMENINO	3	6	2
183	ANNA MANAUT CAIXAL	E. CASTELLDEFELS	1	6	6
184	CECILIA CACHEDA GONZALEZ	BM. PORRIÑO	1	6	6
185	ESTELA DOIRO RODRIGUEZ	MECALIA ATL. GUARDES	1	6	6
186	SORAIA ALEXANDRA VIEIRA LOPES	BM. PORRIÑO	1	6	6
187	REBECA CASTELL MAMPELL	BM. CASTELLON	2	6	3
188	ALBA MARIA VERA AGUILERA	BM. FEM. MÁLAGA COSTA DEL SOL	5	6	1,2
189	ONA MUÑOZ BALCELLS	E. CASTELLDEFELS	1	5	5
190	UXUE EZKURDIA ALVAREZ	BALONMANO BERA BERA	1	5	5
191	ESTEFANIA MENDEZ GONZALEZ	BM. FEM. MÁLAGA COSTA DEL SOL	1	5	5
192	CLARA PERIS AGOST	BM. CASTELLON	2	5	2,5
193	MARIA PRIETO O ´MULLONY	CLEBA LEON BM.	1	5	5
194	PATRICIA ESPINOLA EZQUERRA	E. CASTELLDEFELS	1	5	5
195	ANA ISABEL MARTINEZ MARTINEZ	BALONMANO BERA BERA	1	5	5
196	SARA GIL DE LA VEGA	E. CASTELLDEFELS	1	5	5
197	ALICIA TORRES LARA	AULA CULTURAL	1	5	5
198	RUTH DEL RIO PRIETO	KUKULLAGA ETXEBARRI	1	5	5
199	Vanesa Benitez Magan	ADESAL LA FUENSANTA	2	5	2,5

200	MELANIA FALCON GONZALEZ	ROCASA GRAN CANARIA ACE	1	5	5
201	VERONICA BERASTAIN ARRIOLA	LOGROÑO SPORTING LA RIOJA	2	5	2,5
202	PATRICIA MACIAS GUTIERREZ	LOGROÑO SPORTING LA RIOJA	2	5	2,5
203	TATIANA LOZANO VISUÑA	CLEBA LEON BM.	2	5	2,5
204	CARMEN TOSCANO SANCHEZ	ROCASA GRAN CANARIA ACE	4	4	1
205	JULIANA JOSE MACHADO	MECALIA ATL. GUARDES	1	4	4
206	LEYRE ARAMENDIA YERRO	BALONMANO ALCOBENDAS	1	4	4
207	JUDITH SANS SERRA	BALONMANO ALCOBENDAS	1	4	4
208	PATRICIA GUEDES SUAREZ	ROCASA GRAN CANARIA ACE	1	4	4
209	ZURIÑE BILBAO PELAEZ	KUKULLAGA ETXEBARRI	1	4	4
210	AMAIA ITURRALDE ULE	BETI-ONAK	1	4	4
211	ANA BRENES ALEGRE	BM. CASTELLON	2	4	2
212	CRISTINA MORELL GARCIA	H. CANYAMELAR VALENCIA	1	4	4
213	LORETO ROLDAN FELIX	CLEBA LEON BM.	1	4	4
214	NOELIA SALES GIL	BM. CASTELLON	2	4	2
215	LITO ELLINA	CLEBA LEON BM.	1	4	4
216	NEREA PLANILLO LAMPEREZ	BETI-ONAK	1	4	4
217	AMIT IZAK	ADESAL LA FUENSANTA	1	4	4
218	CARLOTA RUBIO CASTILLO	ADESAL LA FUENSANTA	1	4	4
219	Mª CONCEPCION	VICAR GOYA	1	4	4

	BERENGUEL VERDEGAY				
220	ALICIA CEMBRANOS BRUZON	CLEBA LEON BM.	4	4	1
221	ANA MARIA VILORIA GUTIERREZ	AULA CULTURAL	2	4	2
222	AMAIA AZANZA ORBE	BALONMANO BERA BERA	1	4	4
223	NITSAN DUNAY	ELCHE C.F. MUSTANG	1	4	4
224	REBECA IBAÑEZ JUAN	BM. CASTELLON	1	4	4
225	ALESIA KURCHANKOVA	MECALIA ATL. GUARDES	1	4	4
226	HARIDIAN RODRIGUEZ HERNANDEZ	ROCASA GRAN CANARIA ACE	1	4	4
227	NATALIA SANZ LUCAS	ZUAZO BARAKALDO	3	4	1,33
228	HATOU JABBY DUKURAY	BM. GRANOLLERS	3	4	1,33
229	BIBIANA MARIA HEVIA EMBIL	OVIEDO BALONMANO FEMENINO	2	4	2
230	GEMMA MARTINEZ FORTUNY	BM. PORRIÑO	2	4	2
231	Mª. JOSE MORENO TRIVIÑO	BM. FEM. MÁLAGA COSTA DEL SOL	1	4	4
232	PÀTRICIA CAÑAVERA DOMINGO	H. CANYAMELAR VALENCIA	3	4	1,33
233	MARTA OLARTE SAENZ	LOGROÑO SPORTING LA RIOJA	2	3	1,5
234	CAROLINE VIDAL PUVILL	B.M.C. MAVI NUEVAS TECNOLOGIAS	1	3	3
235	CORAL RAMOS ANGULO	BM. FEM. MÁLAGA COSTA DEL SOL	2	3	1,5
236	LUCIA ALCALA PEÑA	BM. FEM. MÁLAGA COSTA	2	3	1,5

		DEL SOL			
237	ELENA ROMERO FERNANDEZ	BM. CASTELLON	2	3	1,5
238	YAEL ALFARO SEOANE	E. CASTELLDEFELS	1	3	3
239	ANDREA DAPENA IGLESIAS	BM. PORRIÑO	1	3	3
240	DOLORS ESTERRI COMES	H. CANYAMELAR VALENCIA	1	3	3
241	MARIA LUJAN SUAREZ	ROCASA GRAN CANARIA ACE	1	3	3
242	RAQUEL DOPICO FERNANDEZ	BM. GRANOLLERS	3	3	1
243	SANDRA PEREZ FUSTE	BM. GRANOLLERS	1	3	3
244	MIHAELA NICOLETA NEDELCU MUNTEANU	B.M.C. MAVI NUEVAS TECNOLOGIAS	1	3	3
245	OLGA ARTACHO TOUS	BM. FEM. MÁLAGA COSTA DEL SOL	3	3	1
246	MAIALEN AGIRREGOMEZKORTA BOUZO	ZUAZO BARAKALDO	3	3	1
247	CRISTINA CIFUENTES BERMEJO	AULA CULTURAL	1	3	3
248	NURIA MARTINEZ FORTUNY	BM. PORRIÑO	1	3	3
249	ALBA SALES GIL	BM. CASTELLON	1	3	3
250	PAULA FERNANDEZ MOLINOS	B.M.C. MAVI NUEVAS TECNOLOGIAS	1	3	3
251	SELENE ANABEL SIFUENTES HERNANDEZ	ELCHE C.F. MUSTANG	2	3	1,5
252	SARAY Mª PRIETO CORDERO	BALONMANO ALCOBENDAS	1	3	3
253	SARA BRAVO BALDOMERO	H. CANYAMELAR VALENCIA	1	3	3
254	KABA GASSAMA	BM.	2	3	1,5

	CISSOKHO	GRANOLLERS			
255	CELIA LOPEZ GARRIDO	AULA CULTURAL	1	3	3
256	ELENA BARTOLOME TALVERA	BALONMANO ALCOBENDAS	2	3	1,5
257	ALBA BLANCO REYES	CLEBA LEON BM.	3	3	1
258	JOANA CAPDEVILA BARBANY	BM. GRANOLLERS	1	3	3
259	ANDREA ALINA MARIN	BM. FEM. MÁLAGA COSTA DEL SOL	1	3	3
260	ALBA MARIA VERA AGUILERA	BM. FEM. MÁLAGA COSTA DEL SOL	1	3	3
261	POLINA DIKALO	BM. FEM. MÁLAGA COSTA DEL SOL	1	3	3
262	HATOU JABBY DUKURAY	BM. GRANOLLERS	1	3	3
263	ISABEL CALDERON VALDIVIESO	AULA CULTURAL	1	3	3
264	AINHOA ASTIZ GOÑI	BETI-ONAK	1	3	3
265	ALBA MENENDEZ MARTINEZ	BALONMANO BERA BERA	1	3	3
266	PATRICIA ELORZA EGUIARA	BALONMANO BERA BERA	1	3	3
267	YAHDIRA BARTOLOME ARAUJO	B.M.C. MAVI NUEVAS TECNOLOGIAS	2	2	1
268	ESTHER MARTINEZ NAVARRO	ELCHE C.F. MUSTANG	1	2	2
269	EVA TORREMORELL MURO	E. CASTELLDEFELS	1	2	2
270	RAQUEL ROMERO FERNANDEZ	BM. CASTELLON	1	2	2
271	LEIRE GARMENDIA PARRA	BETI-ONAK	1	2	2
272	ALBA DAPENA IGLESIAS	BM. PORRIÑO	1	2	2
273	CRISTINA GONZALEZ	CLEBA LEON	2	2	1

	RAMOS	BM.			
274	ANA ISABEL CERQUEIRA RODRIGUES	MECALIA ATL. GUARDES	1	2	2
275	NEREA ELICEGUI FERNANDEZ	ZUAZO BARAKALDO	1	2	2
276	SONIA FUENTES LOZANO	VICAR GOYA	1	2	2
277	ITZIAR UBILLOS HERNANDEZ	CLEBA LEON BM.	1	2	2
278	NURIA BENZAL ANDALOUSSI	MECALIA ATL. GUARDES	1	2	2
279	SILVIA EDERRA URRA	BALONMANO BERA BERA	1	2	2
280	NAYLA DE ANDRES CASTILLO	ZUAZO BARAKALDO	2	2	1
281	RAQUEL FERRES CHAVARRIA	BM. GRANOLLERS	1	2	2
282	ISABEL EVELIZE WANGIMBA GUIALO	MECALIA ATL. GUARDES	1	2	2
283	LILIANA DA SILVA VENANCIO	MECALIA ATL. GUARDES	1	2	2
284	ANA VERGARA QUINTAS	AULA CULTURAL	1	2	2
285	SARA GARCIA FERNANDEZ	OVIEDO BALONMANO FEMENINO	2	2	1
286	NEKANE TERES RODANES	BM. PORRIÑO	1	2	2
287	NATALIA GALBAN OJER	BETI-ONAK	1	2	2
288	SORAYA DIEZ DIAZ DE CERIO	BETI-ONAK	1	2	2
289	SANDRA AZCONA BARRERAS	KUKULLAGA ETXEBARRI	1	2	2
290	ANA PAULA CORRALES VICENTE	E. CASTELLDEFELS	1	2	2
291	PATRICIA FERNANDEZ PEREZ	AULA CULTURAL	2	2	1
292	SARAI SAMARTIN LAGO	BM. PORRIÑO	1	2	2

293	ARANTXA BUJANDA SAINZ DE MURIETA	BETI-ONAK	1	2	2
294	ALBA ALBALADEJO SANCHEZ	ROCASA GRAN CANARIA ACE	1	2	2
295	MARTA MENDEZ GARCIA	CLEBA LEON BM.	1	2	2
296	ESTHER ARROJERIA ARANTZAZISTROKE	BALONMANO BERA BERA	1	2	2
297	Mª DEL MAR HERNANDEZ MIGUELEZ	VICAR GOYA	1	2	2

298	MATXALEN ZIARSOLO AREITIOAURTENA	BALONMANO BERA BERA	1	2	2
299	NAGORE SAENZ SANTAMARIA	LOGROÑO SPORTING LA RIOJA	1	2	2
300	NEREA FERNANDEZ BOLAÑOS	BM. CASTELLON	1	2	2
301	ESPERANZA LOPEZ JIMENEZ	BM. FEM. MÁLAGA COSTA DEL SOL	1	2	2
302	MARIA BOKLASHCHUK	ADESAL LA FUENSANTA	1	2	2
303	ESTELA CARRERA FERNANDEZ	BALONMANO ALCOBENDAS	2	2	1
304	TANIA YAÑEZ MARTINEZ	ZUAZO BARAKALDO	1	2	2
305	MARGARITA SALGADO LOPEZ	B.M.C. MAVI NUEVAS TECNOLOGIAS	1	2	2
306	CRISTINA ARJONA HERNANDEZ	VICAR GOYA	1	2	2
307	SHUYANA DEBA REMENTERIA	KUKULLAGA ETXEBARRI	1	2	2
308	LUIZA MARIA DASCALU	ADESAL LA FUENSANTA	1	2	2
309	MINA MJAERUM	BM. FEM. MÁLAGA COSTA DEL SOL	1	2	2
310	AMAIA RODRIGUEZ RAMIREZ	KUKULLAGA ETXEBARRI	1	2	2
311	ANNA ROJAS RODRIGUEZ	BM. GRANOLLERS	1	1	1
312	MACARENA HERNANDEZ GARCIA	VICAR GOYA	1	1	1
313	MAITANE ECHEVERRIA MARTINEZ	BALONMANO BERA BERA	1	1	1
314	RAQUEL CAÑO DOMINGUEZ	CLEBA LEON BM.	1	1	1
315	LEIRE LOPEZ GAZTELUMENDI	BETI-ONAK	1	1	1

316	IRENE COELLO AGUILAR	KUKULLAGA ETXEBARRI	1	1	1
317	TERESA FERREIRA DE GOUVEIA LEITE	MECALIA ATL. GUARDES	1	1	1
318	MARIA GONZALEZ NIÑO	AULA CULTURAL	1	1	1
319	MARIA JOSE AGULLO CARBONELL	ELCHE C.F. MUSTANG	1	1	1
320	UXUE EZKURDIA ALVAREZ	BALONMANO BERA BERA	1	1	1
321	ANA MORENO DOMAICA	LOGROÑO SPORTING LA RIOJA	1	1	1
322	LAURA HERNANDEZ SELVA	ELCHE C.F. MUSTANG	1	1	1
323	AFRICA BEATRIZ RODRIGUEZ HAYDE	BALONMANO ALCOBENDAS	1	1	1
324	RAQUEL RODRIGUEZ BERENGUEL	VICAR GOYA	1	1	1
325	ANNA SANCHO BALSELLS	E. CASTELLDEFELS	1	1	1
326	YASMINA SANCHEZ BARBOSA	KUKULLAGA ETXEBARRI	1	1	1
327	MARINA GONZALEZ GONZALEZ	CLEBA LEON BM.	1	1	1
328	LLANOS TRIGUEROS MARTINEZ	ELCHE C.F. MUSTANG	1	1	1
329	ALBA FERNANDEZ SALAZAR	KUKULLAGA ETXEBARRI	1	1	1
330	ARIMA LOPEZ FONTAN	MECALIA ATL. GUARDES	1	1	1
331	OLAIA VALES BIKANDI	KUKULLAGA ETXEBARRI	1	1	1
332	ALBA SEVILLA MONTILLA	BM. GRANOLLERS	1	1	1
333	SONIA ENRIQUEZ RUBIO	BM. GRANOLLERS	1	1	1
334	PALOMA CUEVAS RODRIGUEZ	BM. FEM. MÁLAGA COSTA DEL SOL	1	1	1
335	RAQUEL DE LA CRUZ	BALONMANO	1	1	1

	GOMEZ	ALCOBENDAS			
336	LARA LA MONEDA GADEA	ELCHE C.F. MUSTANG	1	1	1
337	EIDER IRUARRIZAGA ARTETXE	ELCHE C.F. MUSTANG	1	1	1
338	NURIA MARTINEZ FORTUNY	BM. PORRIÑO	1	1	1
339	MARIZZA ALEJANDRA FARIA SERVIN	ELCHE C.F. MUSTANG	1	1	1
340	TERESA ALVAREZ RUIZ	AULA CULTURAL	1	1	1
341	YACAIRA ALEXANDRA TEJEDA PENA	ADESAL LA FUENSANTA	1	1	1
342	PATRICIA DESCALZO PEREZ	H. CANYAMELAR VALENCIA	1	1	1
343	GISELLE ANDREA ANGEL GALAZ	CLEBA LEON BM.	1	1	1
344	PAULA TERCERO CHULIAN	E. CASTELLDEFELS	1	1	1
345	SILVIA AUSAS BUSQUETS	BM. GRANOLLERS	1	1	1
346	MAIDER RODRIGUEZ RODRIGUEZ	KUKULLAGA ETXEBARRI	1	1	1
347	ARANZAZU HERNANDEZ RUIZ	ADESAL LA FUENSANTA	1	1	1
348	CARLA RIVAS GARRIDO	BM. PORRIÑO	1	1	1
349	ALBA SANCHEZ PERALES	ADESAL LA FUENSANTA	1	1	1
350	ANA MARIA VILORIA GUTIERREZ	AULA CULTURAL	1	1	1
351	MARTA ORDOÑEZ PRIETO	OVIEDO BALONMANO FEMENINO	1	1	1
352	NURIA VEGAS LOMBARDIA	B.M.C. MAVI NUEVAS TECNOLOGIAS	1	1	1
353	YOSELIN ALVAREZ HERNANDEZ	ROCASA GRAN CANARIA ACE	1	1	1

354	JESSICA BONILLA CAMPILLO	ZUAZO BARAKALDO	1	1	1
355	PATRICIA AHEDO SANTISTEBAN	ZUAZO BARAKALDO	1	1	1
356	VANESSA ALVAREZ PARDILLA	ZUAZO BARAKALDO	1	1	1
357	CRISTINA PEVIDA DIAZ	B.M.C. MAVI NUEVAS TECNOLOGIAS	1	1	1
358	LAURA RUIZ ORTS	ELCHE C.F. MUSTANG	1	1	1
359	OLALLA CALVO LOZANO	CLEBA LEON BM.	1	1	1
360	ANDREA ALINA MARIN	BM. FEM. MÁLAGA COSTA DEL SOL	1	1	1
361	SILVIA LLADRO FERNANDEZ	E. CASTELLDEFELS	1	1	1
362	BLANCA GONZALEZ FERNANDEZ	KUKULLAGA ETXEBARRI	1	1	1
363	RAQUEL CASTELL HIDALGO	ELCHE C.F. MUSTANG	1	1	1
364	EKATERINA ZHUKOVA	ELCHE C.F. MUSTANG	1	1	1
365	BINTOU DIALLO DIALLO	ROCASA GRAN CANARIA ACE	1	1	1
366	MARIA MORA MANZANO	BM. GRANOLLERS	1	1	1
367	NAGORE ARIZAGA IRIBARREN	BALONMANO BERA BERA	1	1	1
368	AINHOA AZAOLA GOIENETXEA	ZUAZO BARAKALDO	1	1	1

Volver atrás

← El Rocasa Gran Canaria ACE, líder de la División de Honor

¡LÍDERES! →

You May Also Like

DUEÑAS: «HAY DIEZ FAVORITOS PARA EL EURO»

Asociación Jugadoras Balonmano 2 diciembre, 2014

Helvetia Alcobendas no pierde comba y remonta en el último suspiro

Asociación Jugadoras Balonmano 11 noviembre, 2014

Recepción a todos los equipos en el Ayuntamiento de Fuengirola

Asociación Jugadoras Balonmano 29 noviembre, 2014

Categorías

Elegir la categoría

Entradas recientes

- Super Amara Bera Bera y KH-7 Granollers, líderes de la Guerreras Iberdrola
- Rincón Fertilidad Málaga brinda su primera Copa de la Reina a Diego Carrasco
- COPA DE LA REINA | Elche da la campanada derrotando a Bera Bera en cuartos
- Los deportistas piden al Estado un protocolo único de competición
- Sorteada la Fase Final de la XLI Copa de S. M. la Reina

Asociación de Jugadoras de Balonmano

Avda. Juan Bautista Lafora, 3 Entresuelo| Alicante 03002 | España

Phone: (+34) 610 554 911

Fax: (+34) 965 217 563

Email: ambmjugadoras@gmail.com

Website: www.ambm.es

Copyright © 2020 Asociación de Jugadoras de Balonmano. Powered by WordPress. Theme: Accelerate by ThemeGrill.

UA-51769917-20